

政大博碩士論文全文影像系統 操作說明

圖書館 行政組

2014.01.10

重點說明



畢業論文電子檔線上繳交流程圖

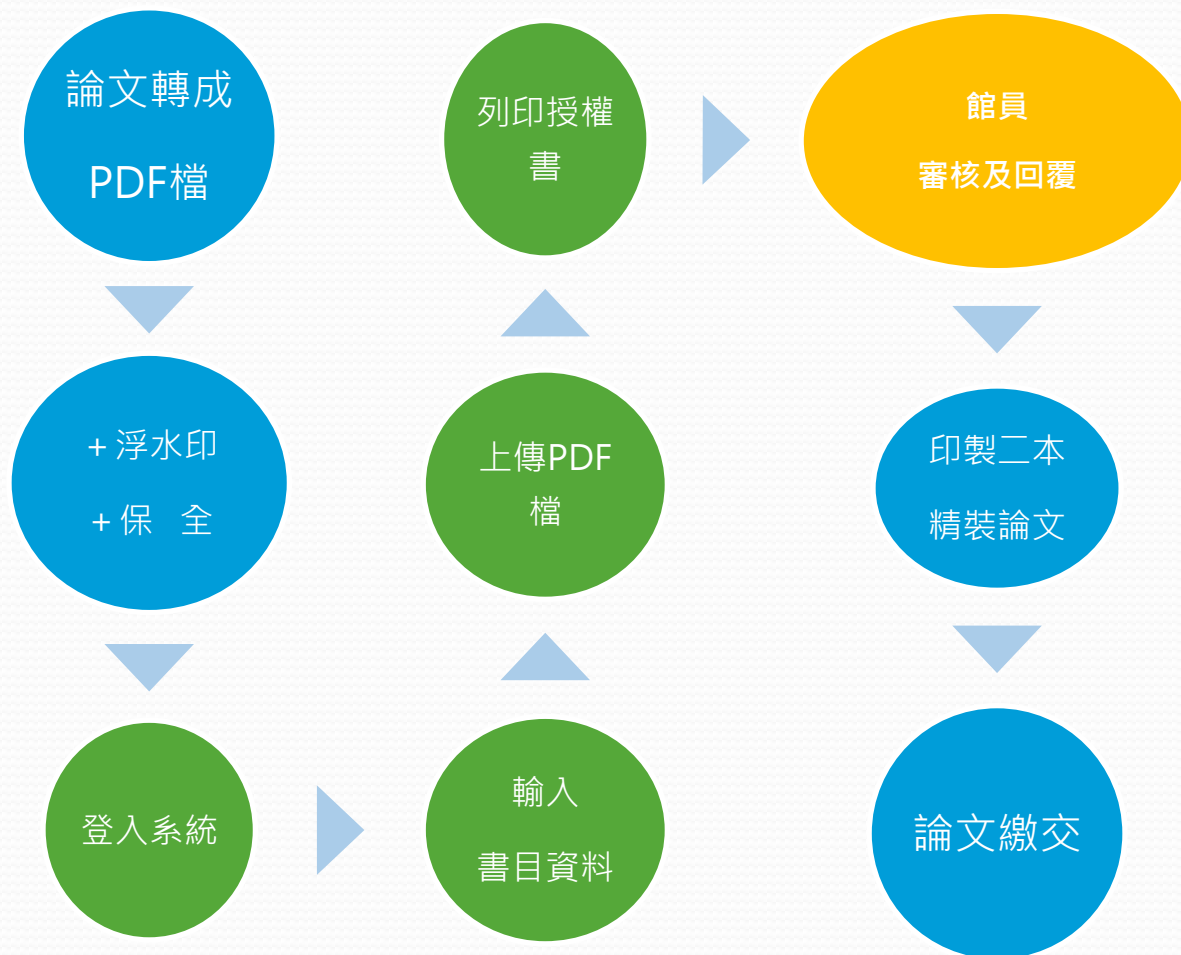

論文上傳前準備工作

- 1.論文檔案
電子全文請合為『一個檔』
- 2.上傳論文內容
封面(書名頁) 摘要、目次、論文全文、
參考文獻、附錄
- 3.轉成PDF檔、插入浮水印
不要改變浮水印大小
- 4.設定保全：允許列印、高解析度

1.轉成PDF檔

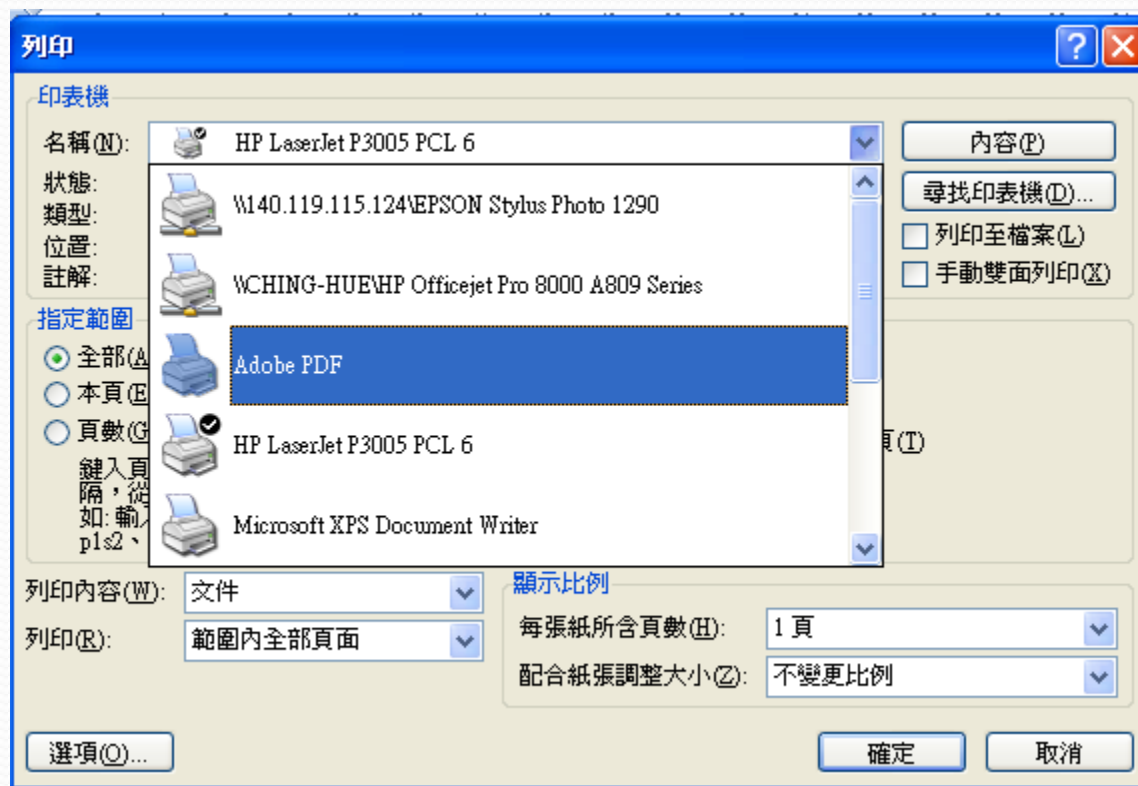

2.浮水印 (1/4)

- 先到圖書館網頁→論文上傳網頁上的下載區→下載浮水印



2. 浮水印 (2/4)

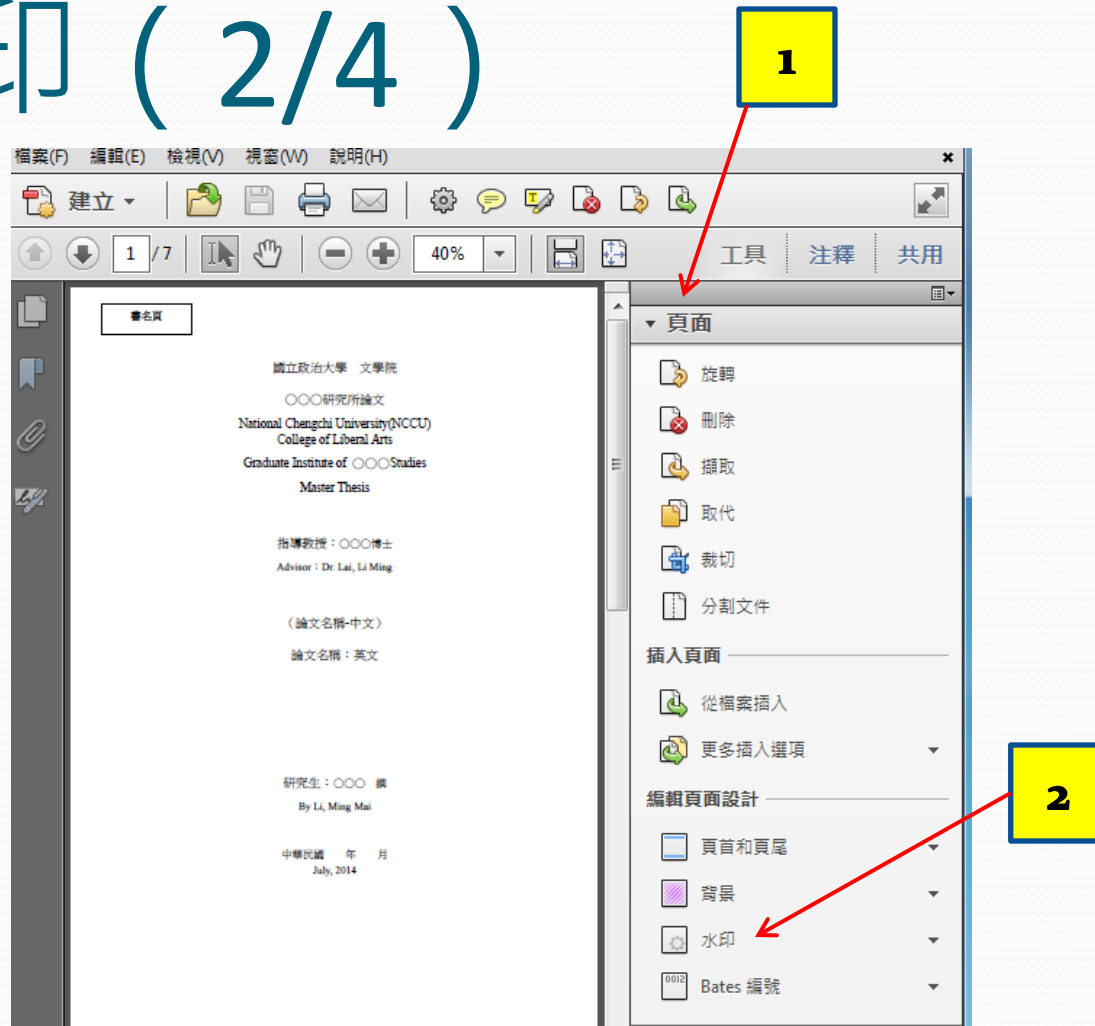

2. 浮水印 (3/4)



1

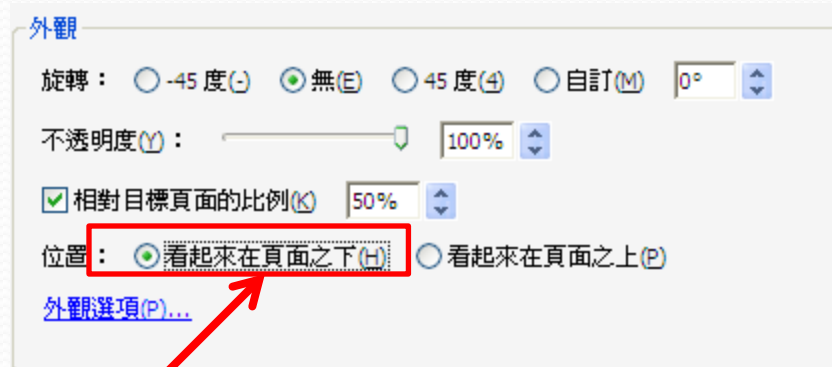

2

2. 浮水印 (4/4) - 完成

書名頁

國立政治大學 文學院

○○○研究所論文

National Chengchi University(NCCU)

College of Liberal Arts

Graduate Institute of ○○○Studies

Master Thesis

指導教授：○○○博士

Advisor : Dr. Lai, Li Ming

(論文名稱-中文)

論文名稱：英文

研究生：○○○ 撰

By Li, Ming Mai

中華民國 年 月

July, 2011

3.文件保全 (1/3)

1) 密碼加密

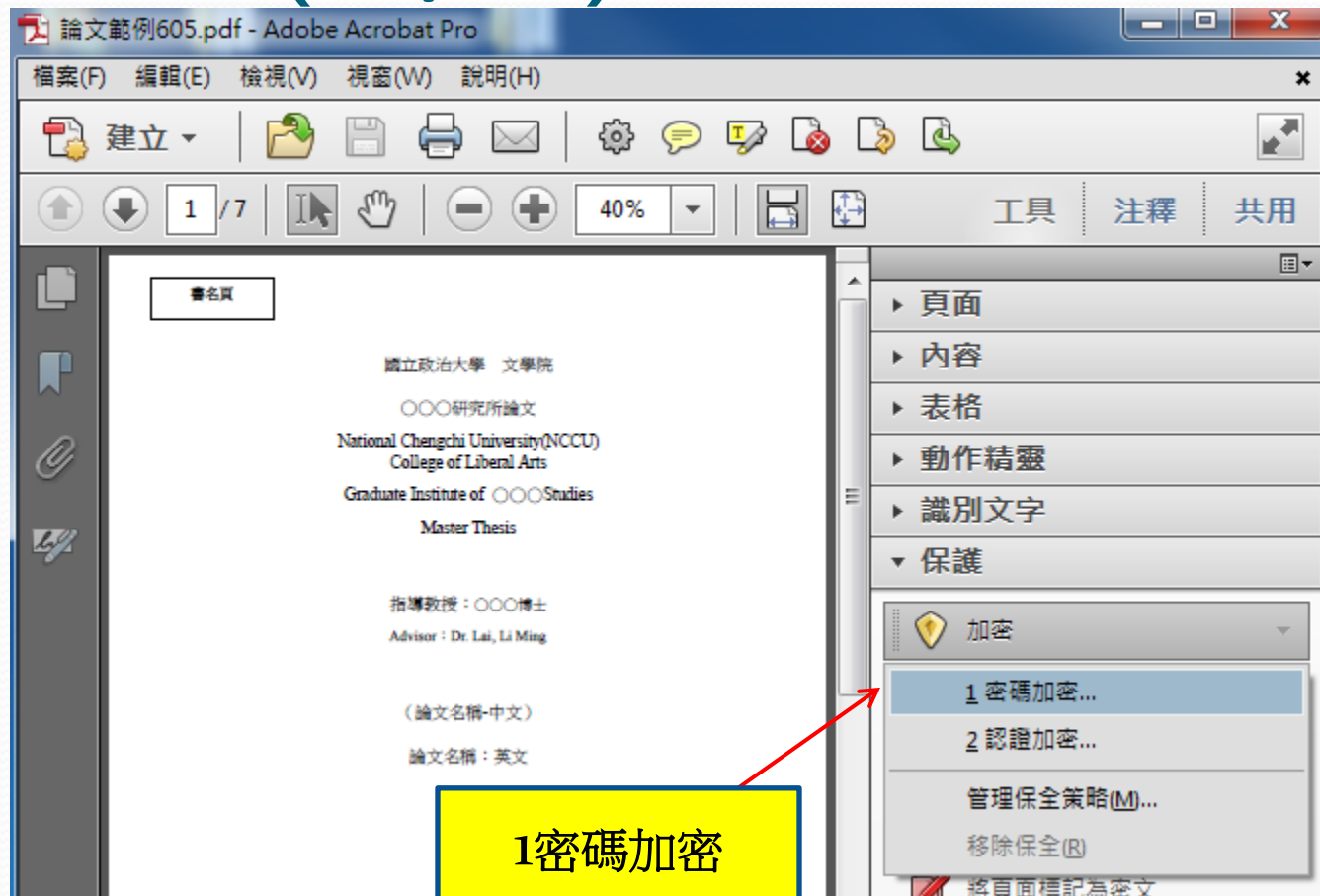

3. **文件保全 (2/3)

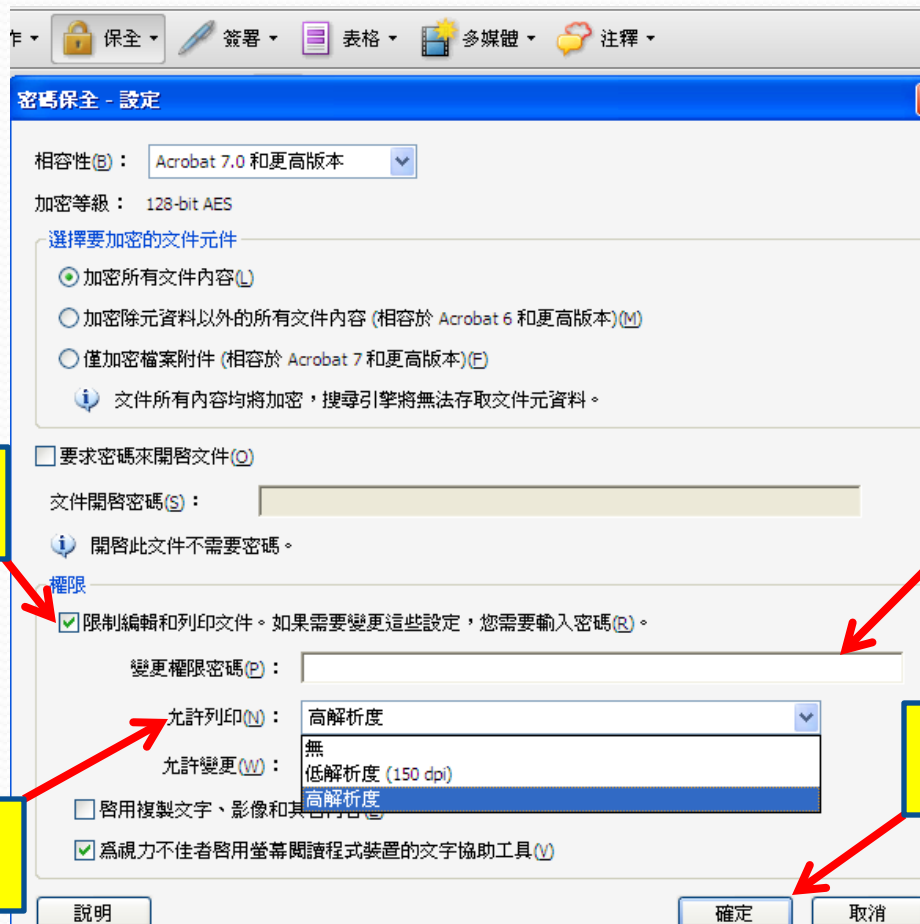

2 限制編輯和列印

3 輸入密碼

4 高解析度

5 確定

3. 文件保全 (3/3) - 完成

The screenshot displays the Adobe Acrobat Pro interface. The title bar reads "論文範例605.pdf - Adobe Acrobat Pro". The menu bar includes "檔案(F)", "編輯(E)", "檢視(V)", "文件(D)", "注釋(C)", "表格(R)", "工具(T)", "進階(A)", "視窗(W)", and "說明(H)". The toolbar contains various icons, with the "Security" icon (a padlock) circled in red. A yellow box labeled "印表機" (Printer) has a red arrow pointing to the printer icon. Another yellow box labeled "鎖頭" (Lock) has a red arrow pointing to the Security icon. The left sidebar shows a "Security Settings" panel with the text "保全設定 - 檢視此文件的保全資訊". The main document page is titled "書名頁" (Title Page) and contains the following text: "國立政治大學 文學院", "○○○研究所論文", "National Chengchi University(NCCU)", "College of Liberal Arts", "Graduate Institute of ○○○Studies", "Master Thesis", "指導教授：○○○博士", "Advisor : Dr. Lai, Li Ming", "（論文名稱-中文）", "論文名稱：英文", "研究生：○○○ 撰", and "By Li, Ming Mai". A large, faint watermark of the National Chengchi University logo is visible in the background of the page.



建檔注意事項

建檔注意事項

- 系統登入帳號
 - 帳號：與個人借閱紀錄之帳號相同
 - 密碼：與個人借閱紀錄之密碼相同
- 轉檔軟體
 1. Adobe PDF檔(7.0-9.0版本)
 2. 中正圖書館及各分館檢索室

建檔注意事項

- 1.粗體字欄位：必填欄位
- 2.限應屆博士生及碩士生上傳使用。
- 3.E-mail：使用本校信箱、常用的信箱
- 4.建檔狀態：
『建檔完成』或『未建檔完成』

開始建檔：進入系統

網址：<http://thesis.lib.nccu.edu.tw/>

NCCU 政治大學圖書館
LIBRARIES National Chengchi University Libraries

源查詢 ▾ 圖書館服務 ▾ 使用指引 ▾ 資源指南 ▾ 本校學術產出 ▾ 關於本館 ▾

熱門服務

- » 電子資源指南-資料庫
- » 電子資源指南-電子期刊
- » 學術資源探索系統
- » 館藏
- » [本校博碩士論文查詢](#)
- » 考古題
- » 個人借閱紀錄
- » 本館開放時間
- » [本校博碩士論文上傳](#)
- » 申請場地借用

網站地圖 | 首頁 | 本站說明 | 聯絡我們 | 圖書館首頁 | 常見問題 | 操作說明 | English | Mobile

會員登入

NCCU LIBRARIES 國立政治大學 博碩士論文全文影像系統
National Chengchi University Electronic Theses & Dissertations

簡易查詢 進階查詢 瀏覽查詢 排行榜 我的研究室 **上傳論文** 建檔說明 下載區 相關連結

1

2

輸入學號、密碼



National Chengchi University

國立政治大學 博碩士論文全文影像系統

請輸入您的政大圖書館借書證 帳號(學號)及密碼, 再按下“登入”

1 → 學號:

密碼: ← 2

登入

查詢審核進度

補印授權書及審核通過通知單

- 如有連線密碼相關問題, 請洽: 29393091 ext.63222 圖書館出納台

研究生提交電子論文數位學習教材 (請先下載 [Flash Player](#), 以利播放教材)

輸入注意事項 (1/4) :

- 系所的名稱：下拉式選單
- E - MAIL：常用、可收到、防火牆、
- 論文英文名稱：第一個字大寫、專有名詞
、國家名稱
- 英文姓名：如：Li, Ming Ming

輸入資料畫面 (1/4)

(**粗體字** 為必備欄位)

記錄編號 G0001005422

狀態(Status) 建檔完成 未建檔完成 **清除** (全部資料確認無誤後，請勾選「建檔完成」。建檔完成(Complete)、未建檔完成(incomplete))

校院名稱(School) 國立政治大學

系所名稱(Department) 圖書資訊與檔案學研究所

學號(Student number) 99461003

身份證字號 (National identify card number) G121163225

通訊地址(Permanent address) 台北市文山區指南路二段64號 (請填寫永久地址，勿填宿舍地址)

EMAIL thesis@nccu.edu.tw

作者(中)(Chinese name) 王小華

作者(英)(English name) Wang, Chai Hua

論文名稱(中)(Chinese title) 論文上傳系統模式

論文名稱(英)(English title) Electronic Theses & Dissertations System

其他題名(Other title)

指導教授(中) (Advisor(Chinese name)) 賴大銘

指導教授(英) (Advisor(English name)) Lai, Dai Ming

系所名稱為下拉式選單

姓, 名

輸入注意事項 (2/4) :

- 1. 電子全文 (合為一個檔)
- 2. 上傳電子全文 (全文檔案編號01,02 , 電腦自動產生。)
- 3. 畢業學年度:
 - 1)102學年第01學期 : 102.08.01-103.01.31
 - 2)102學年第02學期 : 103.02.01-103.07.31
- 4. 出版年 (論文印製西元年,如:2013年)

輸入注意事項 (3/4) :

- 關鍵詞：一個欄位、一個詞
- 中英文相對應
- 摘要：必填

輸入資料畫面 (3/4) :

一個欄位一個詞

中、英相對應

中文關鍵詞(Chinese Keyword)

保全
浮水印

英文關鍵詞(English Keyword)

secure
↓ watermark

將論文的摘要貼上

摘要(中)(Chinese Abstract)

上傳論文說明事項

輸入注意事項（4/4）：

- 論文目次欄，務必要加上各章節頁碼
- 參考文獻

輸入資料畫面 (4/4) :

目次貼上含頁碼

論文目次(Table of contents)

壹、論文流程圖
貳、注意事項

3

4

參考文獻一併貼上

參考文獻(Bibliography)

1.
2.
3.

授權書

1

- 同意 < agree >
- 不同意 < disagree >

立書人同意非專屬、無償授權國立政治大學，將上列論文全文資料以數位化等各種方式重製後，收錄於資料庫，透過單機、網際網路、無線網路或其他公開傳輸方式提供用戶進行線上檢索、瀏覽、下載、傳輸及列印。國立政治大學並得以再授權第三人進行上述之行為。 < The undersigned grants non-exclusive and gratis authorization to National ChengChi University to re-produce the above thesis/dissertation full text material via digitalization or any other way, and to store it in the database for users to access online search, browse, download, transmit and print via single-machine, the Internet, wireless Internet or other public methods. National ChengChi University is entitled to reauthorize a third party to perform the above actions. >

若您勾選「不同意」，理由是
< Reason for "disagree" > :

論文全文上載網路公開之時間 < Time for Open Access >

校內外全文開放授權 < Time For Open Access >

- 請選擇 < Please select >
- 立刻公開 < Immediately >
 - 1年後公開 < 1 year later >
 - 2年後公開 < 2 years later >
 - 3年後公開 < 3 years later >
 - 4年後公開 < 4 years later >
 - 5年後公開 < 5 years later >

注意事項 < Notice > :

依據96年9月22日96學年度第1學期第1次教務會議決議，畢業論文既經考試委員評定完成，並已繳交至圖書館，應視為本校之檔案，不得再行抽換。關於授權事項亦採一經授權，不得變更之原則辦理。 < According to

the resolution of the first Academic Affairs Meeting in the first semester on September 22nd, 2007, Once the thesis/dissertation is passed after the officiating examiner's evaluation and sent to the library, it will be considered as the library's record,

hereby changing and replacing of the record is disallowed. For the matter of authorization, once the authorization is granted to the library, any further alteration is disallowed. >

確定

2

系統規劃：國立政治大學圖書館
系統製作：飛寶得資訊有限公司
©本系統之論文著作權歸著作人所有，僅供個人學術使用

2014年1月15日 14:07

授權書(1/2)

記錄編號：G0001005422

國立政治大學

博碩士論文全文上網授權書

National ChengChi University

Letter of Authorization for Theses and Dissertations Full Text Upload

(提供授權人裝訂於紙本論文書名頁之次頁用)

(Bind with paper copy thesis/dissertation following the title page)

本授權書所授權之論文為授權人在國立政治大學圖書資訊與檔案學研究所系所 _____ 組 100 學年度第二學期取得碩士學位之論文。

This form attests that the _____ Division of the Department of Graduate Institute of Library, Information and Archival Studies at National ChengChi University has received a Master degree thesis/dissertation by the undersigned in the _____ semester of 100 academic year.

論文題目 (Title) : 論文系統上傳模式 (Electronic theses & dissertations system)

指導教授 (Supervisor) : 張大銘

補充一：未通過通知單範例（1/2）

【未通過】 【Unapproved】

101年6月4日

論文記錄編號 (Record Number) : G0001005422

研究生姓名 (Student Name) : 王小華 Wan, Chai Haw

論文名稱 (Thesis/Dissertation Title) : 論文系統上傳模式

系所名稱 (Department/Institute Name) : 圖書資訊與檔案學研究所

敬啟者：

日前您於本系統上所建檔之論文資訊及電子全文檔，經本館業務承辦人審核後，發現部分資料有誤，特寄發此通知單告知您，請您再行修改。需修改之部份為：

To whom it may concern,

Regarding the thesis/dissertation information and full text electronic version you previously uploaded to the system, our personnel in charge of the verification discovered errors in the information provided, and this notification is sent to you to remind you that revisions are required. Revisions are required as follows:

補充一：未通過通知單範例（2/2）

- 論文畢業學年度有誤 (Graduation year is incorrect.)
- 論文全文電子檔內未加入浮水印 (There's no watermark on the electronic thesis/di
- 論文全文電子檔無法開啟，煩請重新上傳 (The e-thesis/dissertation file could not
- 論文全文電子檔未設定保全，煩請重新上傳 (The e-thesis/dissertation file has not
- 目次：在 論文目次表格中，除了目次標題，也請加上頁碼。(Table of contents: The ch

補充二：論文電子檔審核通過E-mail通知單

(供研究生繳交至中正館典閱組或各圖書分館驗證，不須裝訂於論文中)

(Submit to the main library or branch libraries for verification, not to be bound with :

【已審核通過】【Approved】

101年6月1日

敬啟者：

恭喜您!! 日前您於本系統上所建檔之論文資訊及電子全文檔，經本館業務承辦人審核無誤，特寄發此通知單告知。

請您列印此通知單，連同您的紙本論文精裝兩份，

~~至中正圖書館典閱組、分館（綜圖、商圖、傳圖）辦理論文繳交手續。~~

感謝您的合作與支持，也恭喜您順利畢業，圖書館將善盡典藏資料的責任，您的研究成果將長久保存，提供後續研究者參考利用。

To whom it may concern,

Congratulations! The thesis/dissertation information and full text electronic ver

Please print out this notification, and submit to the Circulation Section or Branch

Thank you for your cooperation and support, and congratulations on graduation. The I

論文裝訂注意事項

- 學校收二本精裝
- 系所規定:特殊封面、顏色
- 論文正面及側背
- 論文裝訂順序：
書名頁（同封面）、授權書、口委簽名頁、之後依序....

繳交論文注意事項

- 1.列印出【已審核通過】通知單
- 2.繳交二本精裝
- 3.繳交地點：
 - 1.) 中正圖書館典閱組借還書櫃台
 - 2.) 商圖 (位商學院4樓)
 - 3.) 綜圖 (位社科院B1樓、體育館旁)
 - 4.) 傳圖 (傳播學院3樓)
- 4.繳交時間：請留意各館開放時間，於借還書時間內繳交。

使用上有任何的問題，歡迎洽詢

行政組



電 話：2939-3091# 63192
E-MAIL：thesis@nccu.edu.tw

